“opinionway

La politique de santé et la place des médecins libéraux en France

Août 2014

Contact :
OpinionWay
15 Place de la République, 75003 Paris
Tel : 01 78 94 90 00

Méthodologie

- ✓ Echantillon de **1068 Français** représentatif de la population française âgée de 18 ans et plus.
  - ✓ L'échantillon a été constitué selon la méthode des quotas, au regard des critères de sexe, d'âge, de catégorie socioprofessionnelle, de catégorie d'agglomération et de région de résidence.

  Pour cette taille d'échantillon, la marge d'incertitude est de 2 à 3 points
- ✓ Echantillon représentatif de **1330 médecins libéraux interrogés en ligne établi selon des quotas de sexe, âge et secteur**

- ✓ **Echantillons interrogés en ligne sur système CAWI** (Computer Assistance for Web Interview)

- ✓ Le terrain a été réalisé du **21 août au 2 septembre 2014**

- ✓ OpinionWay a réalisé cette enquête en appliquant les procédures et règles de la **norme ISO 20252**

Toute publication totale ou partielle doit impérativement utiliser la mention complète suivante :
« Sondage OpinionWay pour le SML »
et aucune reprise de l'enquête ne pourra être dissociée de cet intitulé.

Satisfaction de la politique de santé publique du gouvernement de Manuel Valls

Q: Etes-vous très satisfait, plutôt satisfait, plutôt mécontent ou très mécontent de la politique de santé publique du gouvernement de Manuel Valls ?

Grand public

Base: 1068 Français

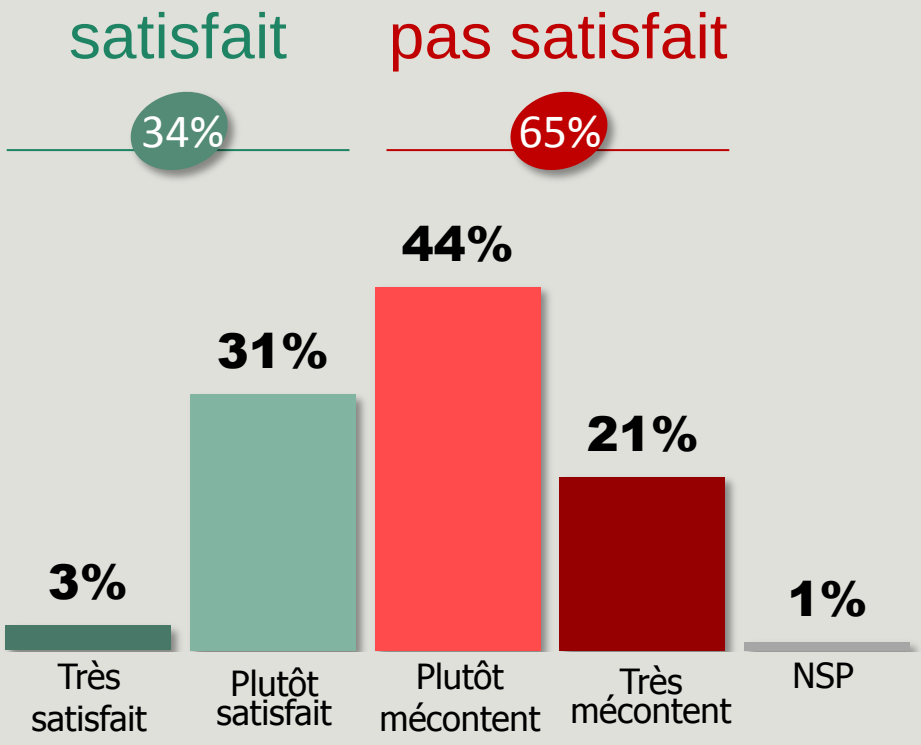

Médecins libéraux

Base: 1330 médecins libéraux

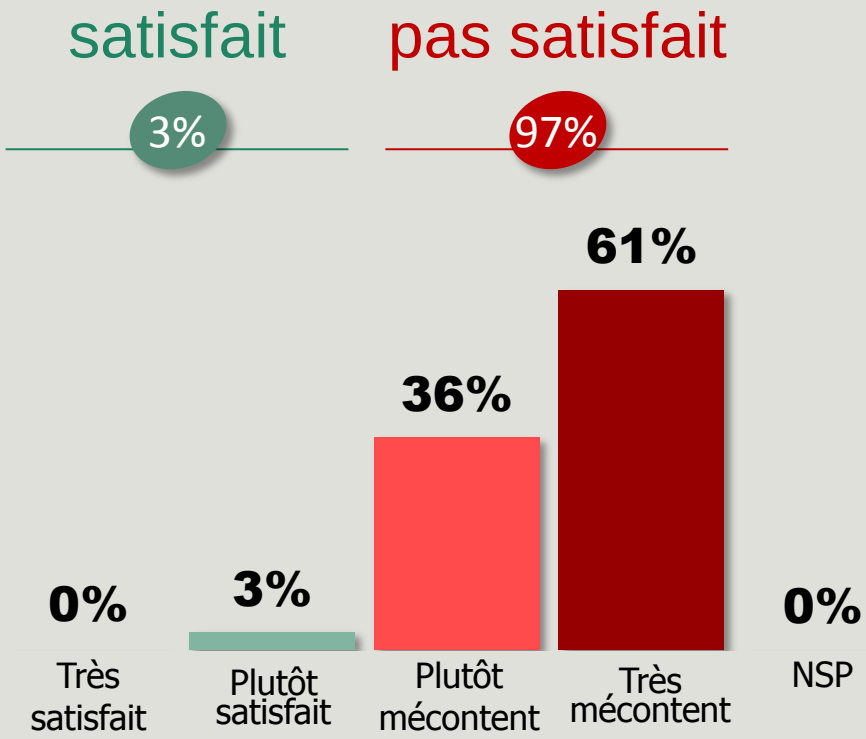

Satisfaction de la politique de santé publique du gouvernement de Manuel Valls

Q: Etes-vous très satisfait, plutôt satisfait, plutôt mécontent ou très mécontent de la politique de santé publique du gouvernement de Manuel Valls ?

Grand public

		Sexe		Âge					Statut		
	TOTAL	Homme	Femme	18-24 ans	25-34 ans	35-49 ans	50-64 ans	65 ans et plus	CSP +	CSP -	Inactif
Très satisfait	**3%**	3%	2%	3%	2%	5%	2%	1%	2%	3%	2%
Plutôt satisfait	**31%**	30%	32%	33%	43%	27%	27%	31%	33%	29%	31%
Plutôt mécontent	**44%**	43%	45%	43%	36%	45%	48%	46%	44%	44%	47%
Très mécontent	**21%**	22%	19%	15%	16%	23%	22%	22%	20%	20%	20%

Base: 1068 Français

Satisfaction de la politique de santé publique du gouvernement de Manuel Valls

Q: Etes-vous très satisfait, plutôt satisfait, plutôt mécontent ou très mécontent de la politique de santé publique du gouvernement de Manuel Valls ?

Médecins libéraux

		Sexe		Type de médecin		Secteur	
	TOTAL	Homme	Femme	Un médecin généraliste	Un médecin spécialiste	Dans le secteur I	Dans le secteur II
Très satisfait	**-**	-	1%	1%	-	1%	-
Plutôt satisfait	**3%**	3%	4%	4%	2%	5%	2%
Plutôt mécontent	**36%**	33%	40%	37%	35%	44%	29%
Très mécontent	**61%**	64%	55%	58%	63%	50%	69%

Base: 1330 médecins libéraux

Les actions de prévention pour réduire les dépenses de santé publique

Q: Diriez-vous que pour réduire les dépenses de santé publique il est important de développer et encourager les actions de prévention (dépistage, veille sanitaire, médecine scolaire) ?

Grand public

Base: 1068 Français

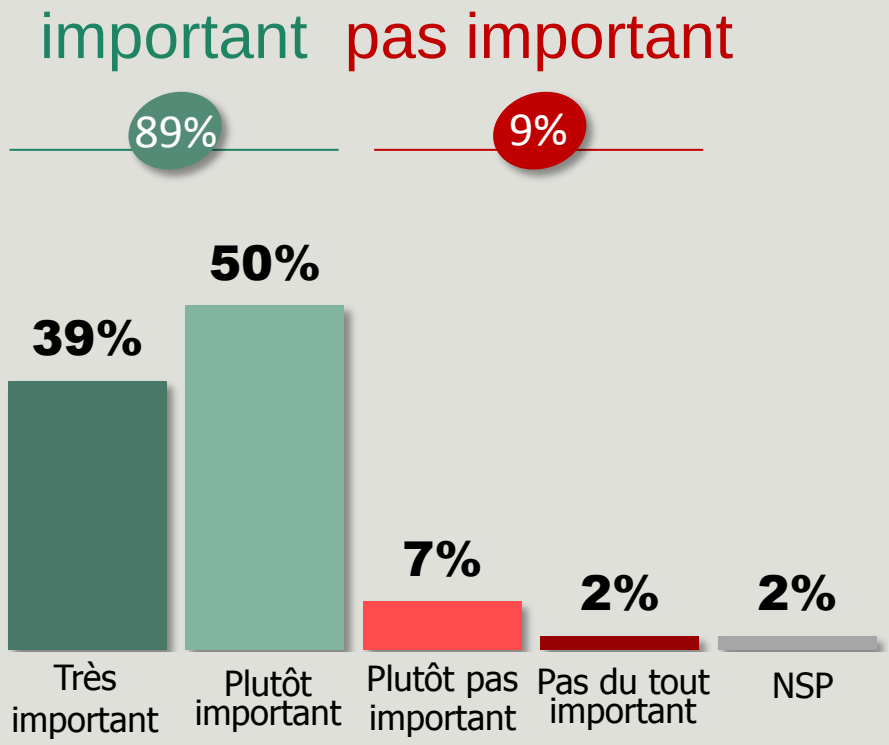

Médecins libéraux

Base: 1330 médecins libéraux

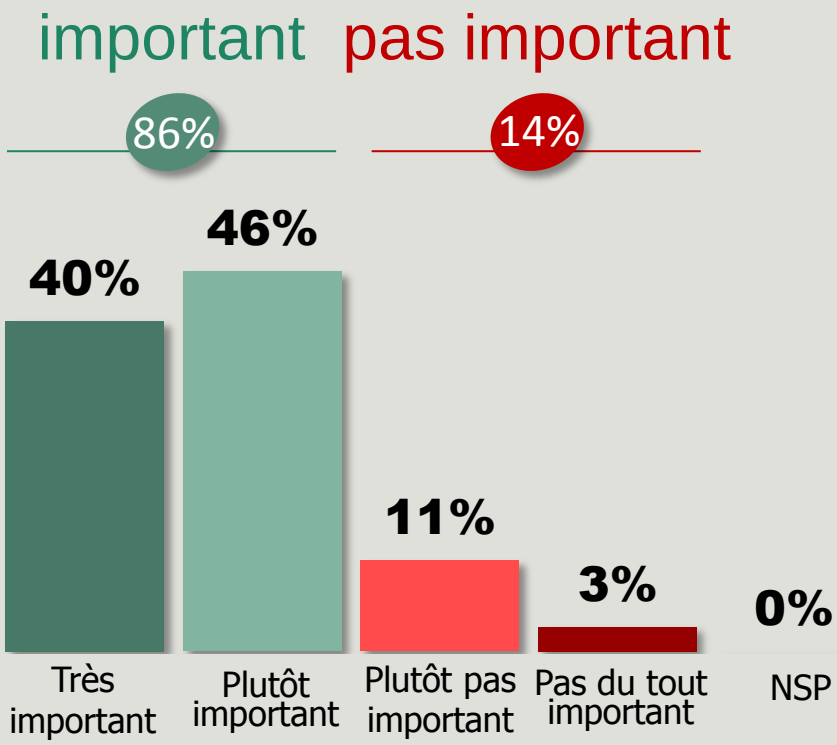

Les actions de prévention pour réduire les dépenses de santé publique

Q: Diriez-vous que pour réduire les dépenses de santé publique il est important de développer et encourager les actions de prévention (dépistage, veille sanitaire, médecine scolaire) ?

Grand public

		Sexe		Âge					Statut		
	TOTAL	Homme	Femme	18-24 ans	25-34 ans	35-49 ans	50-64 ans	65 ans et plus	CSP +	CSP -	Inactif
Très important	**39%**	40%	38%	39%	35%	30%	38%	54%	36%	34%	47%
Plutôt important	**50%**	50%	50%	47%	54%	57%	50%	40%	53%	53%	45%
Plutôt pas important	**7%**	6%	9%	5%	8%	10%	9%	3%	8%	8%	5%
Pas important du tout	**2%**	2%	1%	2%	1%	1%	3%	2%	1%	2%	2%

Base: 1068 Français

Les actions de prévention pour réduire les dépenses de santé publique

Q: Diriez-vous que pour réduire les dépenses de santé publique il est important de développer et encourager les actions de prévention (dépistage, veille sanitaire, médecine scolaire) ?

Médecins libéraux

		Sexe		Type de médecin		Secteur	
	TOTAL	Homme	Femme	Un médecin généraliste	Un médecin spécialiste	Dans le secteur I	Dans le secteur II
Très important	**40%**	37%	46%	38%	42%	40%	40%
Plutôt important	**46%**	47%	43%	47%	45%	46%	46%
Plutôt pas important	**11%**	12%	9%	11%	10%	12%	10%
Pas du tout important	**3%**	4%	2%	4%	3%	2%	4%

Base: 1330 médecins libéraux

Opinion sur la mise en place du tiers payant généralisé à tous les patients

Q: Etes-vous favorable ou pas favorable à la mise en place du tiers payant généralisé à tous les patients, sans prise en compte des ressources de chacun ?

Grand public

Base: 1068 Français

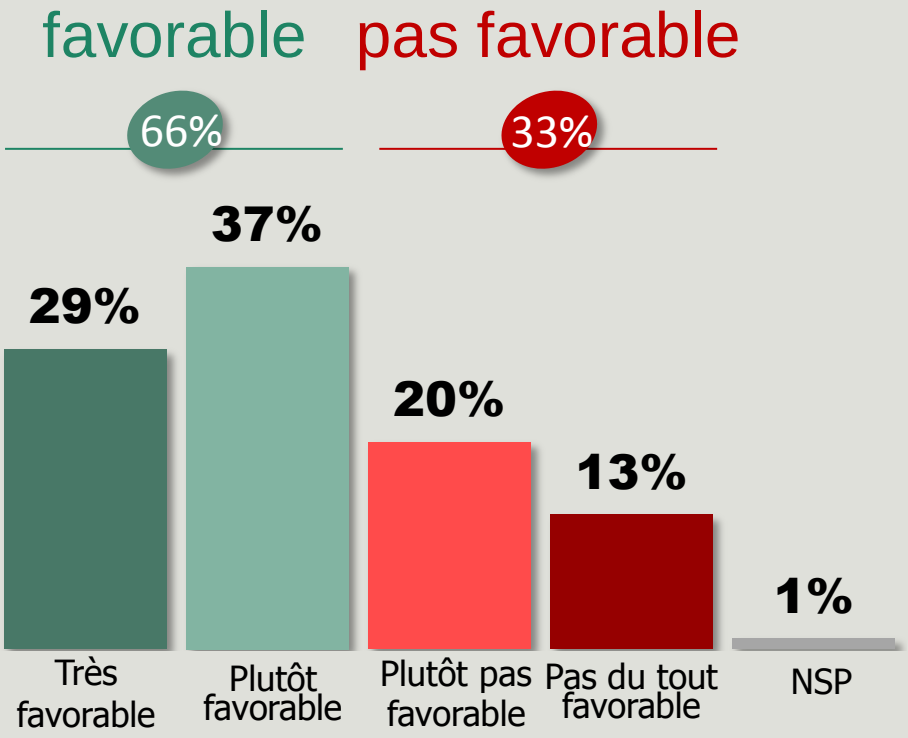

Médecins libéraux

Base: 1330 médecins libéraux

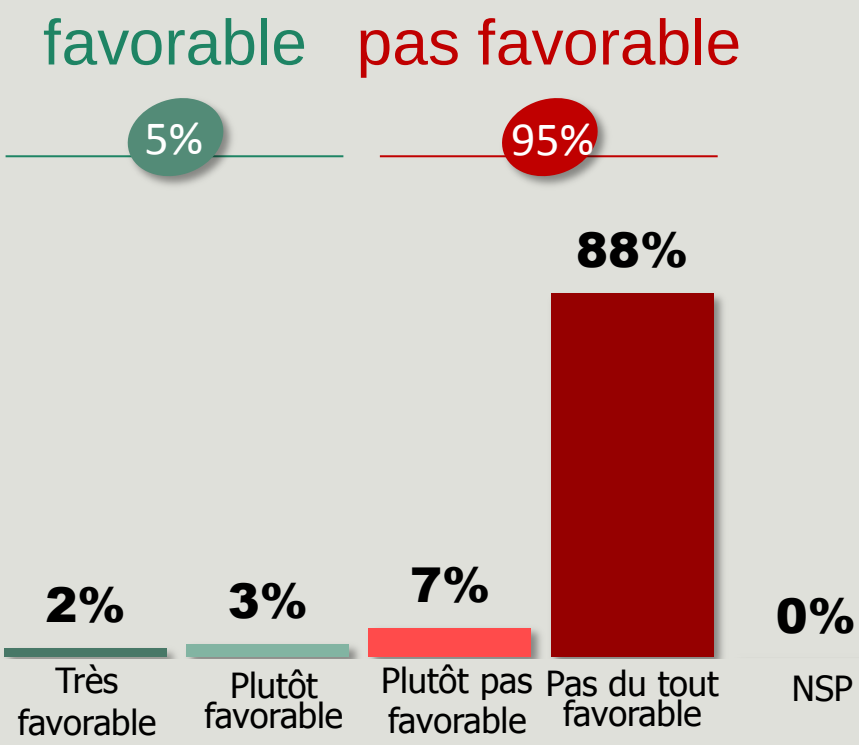

Opinion sur la mise en place du tiers payant généralisé à tous les patients

Q: Etes-vous favorable ou pas favorable à la mise en place du tiers payant généralisé à tous les patients, sans prise en compte des ressources de chacun ?

Grand public

		Sexe		Âge					Statut		
	TOTAL	Homme	Femme	18-24 ans	25-34 ans	35-49 ans	50-64 ans	65 ans et plus	CSP +	CSP -	Inactif
Très favorable	**29%**	29%	28%	26%	19%	31%	34%	29%	27%	31%	29%
Plutôt favorable	**37%**	38%	36%	34%	42%	34%	38%	36%	36%	36%	38%
Plutôt pas favorable	**20%**	19%	21%	24%	21%	22%	14%	22%	23%	18%	19%
Pas du tout favorable	**13%**	13%	13%	11%	17%	11%	14%	12%	14%	12%	13%

Base: 1068 Français

Opinion sur la mise en place du tiers payant généralisé à tous les patients

Q: Etes-vous favorable ou pas favorable à la mise en place du tiers payant généralisé à tous les patients, sans prise en compte des ressources de chacun ?

Médecins libéraux

		Sexe		Type de médecin		Secteur	
	TOTAL	Homme	Femme	Un médecin généraliste	Un médecin spécialiste	Dans le secteur I	Dans le secteur II
Très favorable	**2%**	3%	2%	4%	1%	4%	1%
Plutôt favorable	**3%**	4%	1%	4%	2%	5%	1%
Plutôt pas favorable	**7%**	6%	8%	7%	7%	12%	3%
Pas du tout favorable	**88%**	87%	89%	85%	90%	79%	95%

Base: 1330 médecins libéraux

Avis sur la mise en place du dossier médical personnel

Q: Un des axes du nouveau projet de loi sur la santé publique concerne la relance du dossier médical personnel partagé qui doit permettre à chaque professionnel de santé de connaitre les antécédents médicaux des patients. Diriez-vous que la mise en place du dossier médical personnel… ?

Grand public

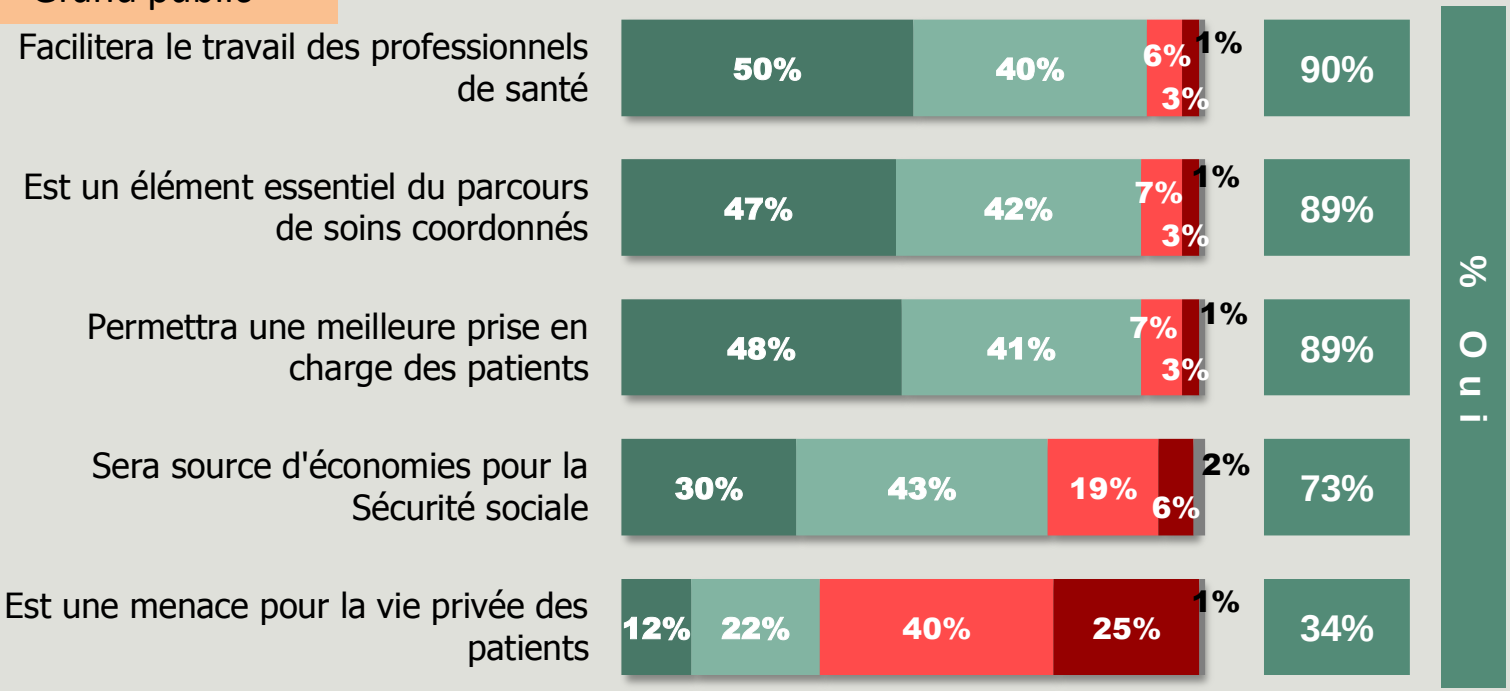

Base: 1068 Français

Oui tout à fait | Oui plutôt | Non plutôt pas | Non pas du tout | NSP

Avis sur la mise en place du dossier médical personnel

Q: Un des axes du nouveau projet de loi sur la santé publique concerne la relance du dossier médical personnel partagé qui doit permettre à chaque professionnel de santé de connaitre les antécédents médicaux des patients. Diriez-vous que la mise en place du dossier médical personnel… ?

Grand public

		Sexe		Âge					Statut		
	TOTAL	Homme	Femme	18-24 ans	25-34 ans	35-49 ans	50-64 ans	65 ans et plus	CSP +	CSP -	Inactif
Facilitera le travail des professionnels de santé	**90%**	94%	88%	87%	91%	89%	91%	92%	93%	89%	91%
Est un élément essentiel du parcours de soins coordonnés	**89%**	91%	88%	85%	87%	87%	90%	94%	92%	87%	90%
Permettra une meilleure prise en charge des patients	**89%**	91%	86%	87%	90%	85%	89%	91%	92%	86%	89%
Sera source d'économies pour la Sécurité sociale	**73%**	77%	69%	63%	77%	69%	74%	79%	74%	68%	77%
Est une menace pour la vie privée des patients	**34%**	36%	32%	43%	37%	38%	33%	21%	29%	44%	27%

Base: 1068 Français

Avis sur la mise en place du dossier médical personnel

Q: Un des axes du nouveau projet de loi sur la santé publique concerne la relance du dossier médical personnel partagé qui doit permettre à chaque professionnel de santé de connaitre les antécédents médicaux des patients. Diriez-vous que la mise en place du dossier médical personnel… ?

Médecins libéraux

Base: 1330 médecins libéraux

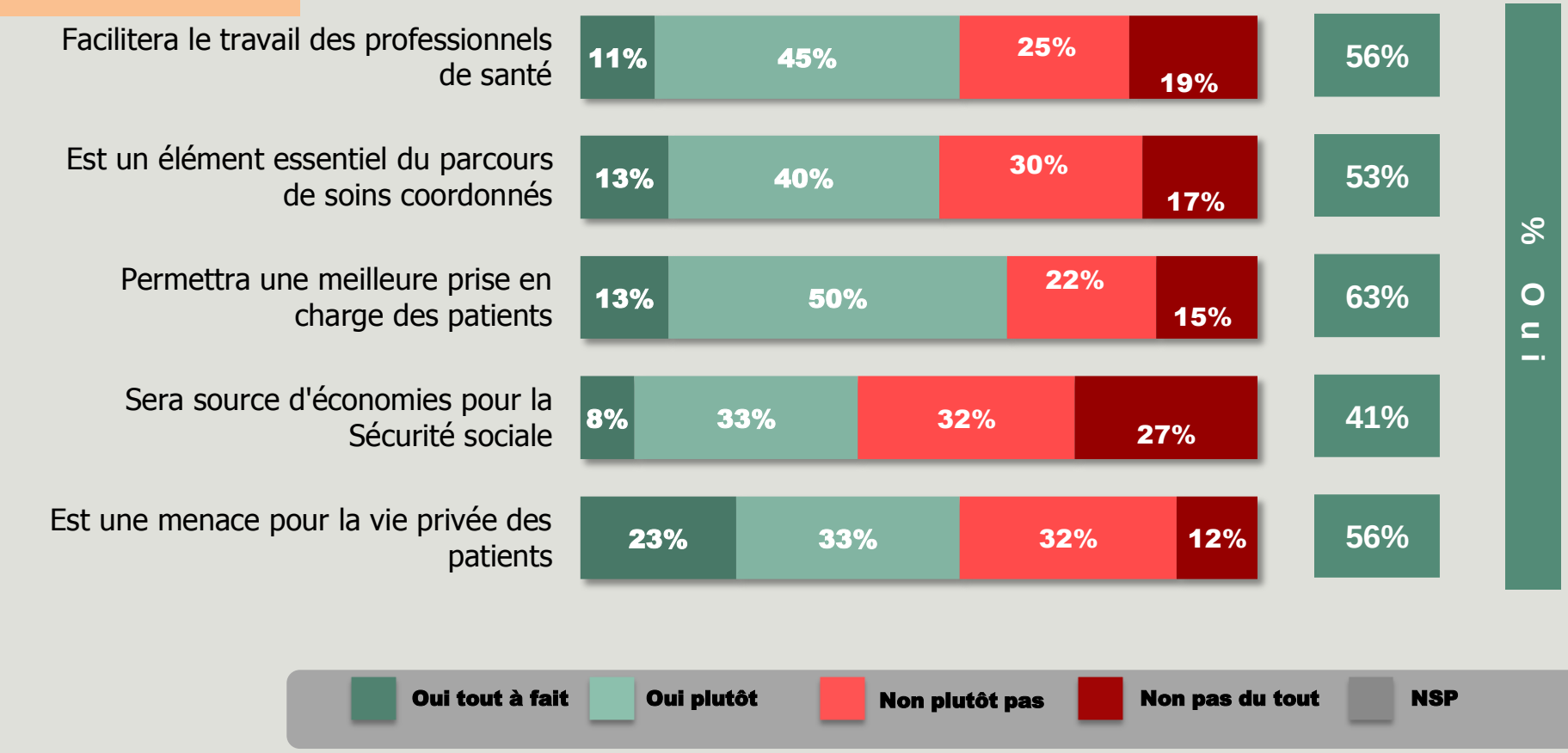

Avis sur la mise en place du dossier médical personnel

Q: Un des axes du nouveau projet de loi sur la santé publique concerne la relance du dossier médical personnel partagé qui doit permettre à chaque professionnel de santé de connaitre les antécédents médicaux des patients. Diriez-vous que la mise en place du dossier médical personnel… ?

Médecins libéraux

		Sexe		Type de médecin		Secteur	
	ST Oui	Homme	Femme	Un médecin généraliste	Un médecin spécialiste	Dans le secteur I	Dans le secteur II
Facilitera le travail des professionnels de santé	**56%**	57%	53%	52%	58%	57%	54%
Est un élément essentiel du parcours de soins coordonnés	**53%**	53%	54%	52%	54%	57%	51%
Permettra une meilleure prise en charge des patients	**63%**	64%	62%	59%	67%	66%	62%
Sera source d'économies pour la Sécurité sociale	**41%**	40%	43%	42%	40%	44%	39%
Est une menace pour la vie privée des patients	**56%**	55%	57%	59%	53%	53%	58%

Base: 1330 médecins libéraux

Avis sur la mise en place du médecin traitant

Q: Diriez-vous que la mise en place du médecin traitant… ?

Grand public

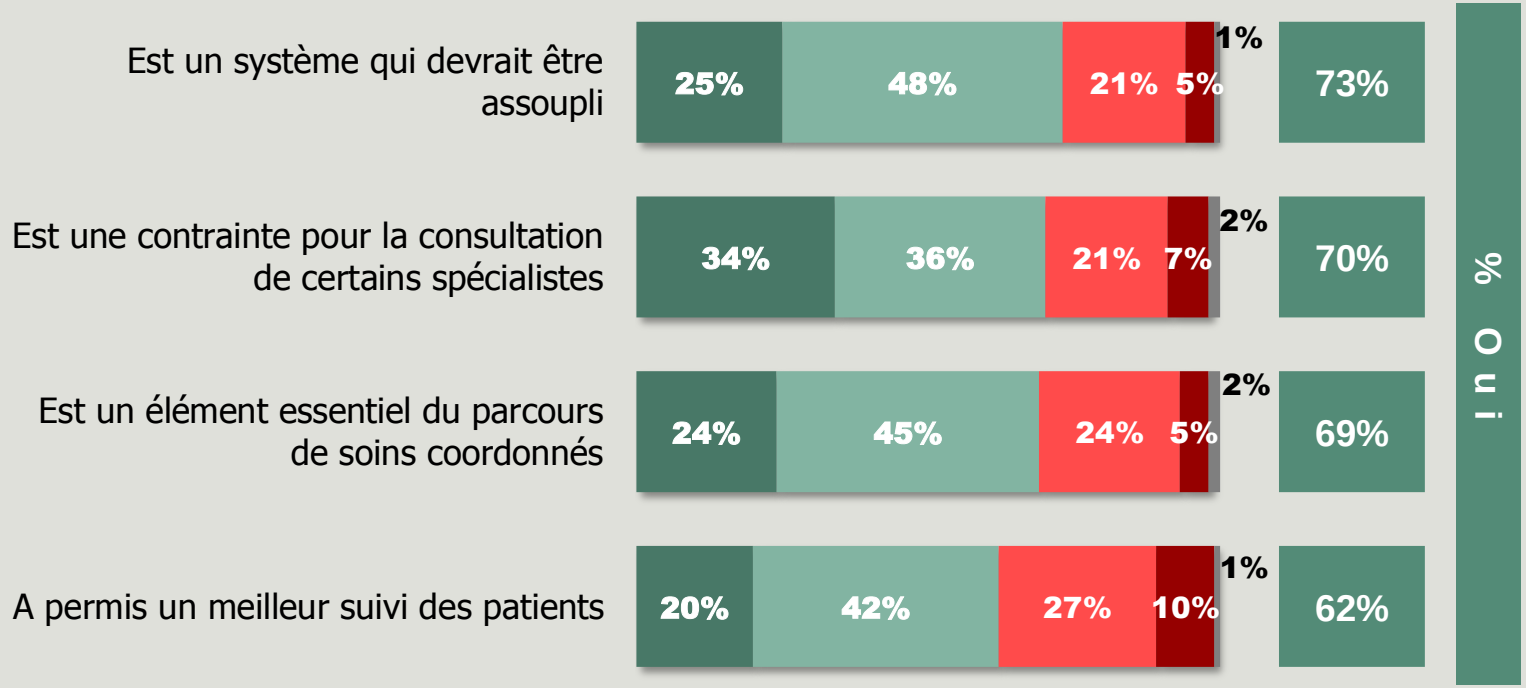

Base: 1068 Français

Oui tout à fait | Oui plutôt | Non plutôt pas | Non pas du tout | NSP

Avis sur la mise en place du médecin traitant

Q: Diriez-vous que la mise en place du médecin traitant … ?

Grand public

		Sexe		Âge					Statut		
	TOTAL	Homme	Femme	18-24 ans	25-34 ans	35-49 ans	50-64 ans	65 ans et plus	CSP +	CSP -	Inactif
Est un système qui devrait être assoupli	**73%**	68%	77%	67%	74%	75%	78%	67%	70%	76%	71%
Est une contrainte pour la consultation de certains spécialistes	**70%**	65%	75%	68%	70%	75%	72%	65%	69%	74%	69%
Est un élément essentiel du parcours de soins coordonnés	**69%**	71%	67%	64%	60%	69%	71%	76%	71%	63%	74%
A permis un meilleur suivi des patients	**62%**	66%	57%	60%	62%	60%	62%	64%	59%	60%	64%

Base: 1068 Français

Avis sur la mise en place du médecin traitant

Q: Diriez-vous que la mise en place du médecin traitant … ?

Médecins libéraux

Base: 1330 médecins libéraux

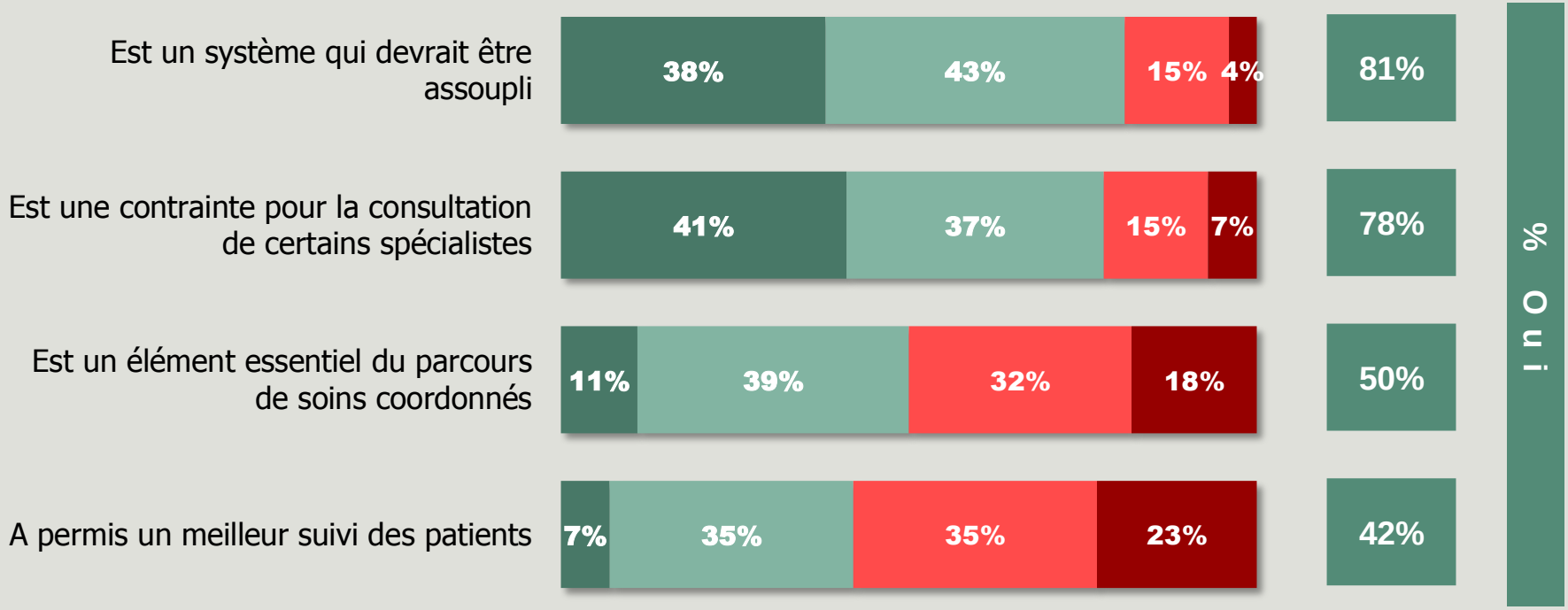

Oui tout à fait | Oui plutôt | Non plutôt pas | Non pas du tout | NSP

Avis sur la mise en place du médecin traitant

Q: Diriez-vous que la mise en place du médecin traitant … ?

Médecins libéraux

		Sexe		Type de médecin		Secteur	
	ST Oui	Homme	Femme	Un médecin généraliste	Un médecin spécialiste	Dans le secteur I	Dans le secteur II
Est un système qui devrait être assoupli	81%	79%	84%	71%	90%	72%	88%
Est une contrainte pour la consultation de certains spécialistes	78%	76%	81%	69%	86%	70%	84%
Est un élément essentiel du parcours de soins coordonnés	50%	53%	48%	59%	44%	61%	43%
A permis un meilleur suivi des patients	42%	43%	41%	50%	36%	52%	35%

Base: 1330 médecins libéraux